Alle Türhöhen in der Bemaßung sind ab OKFFB.

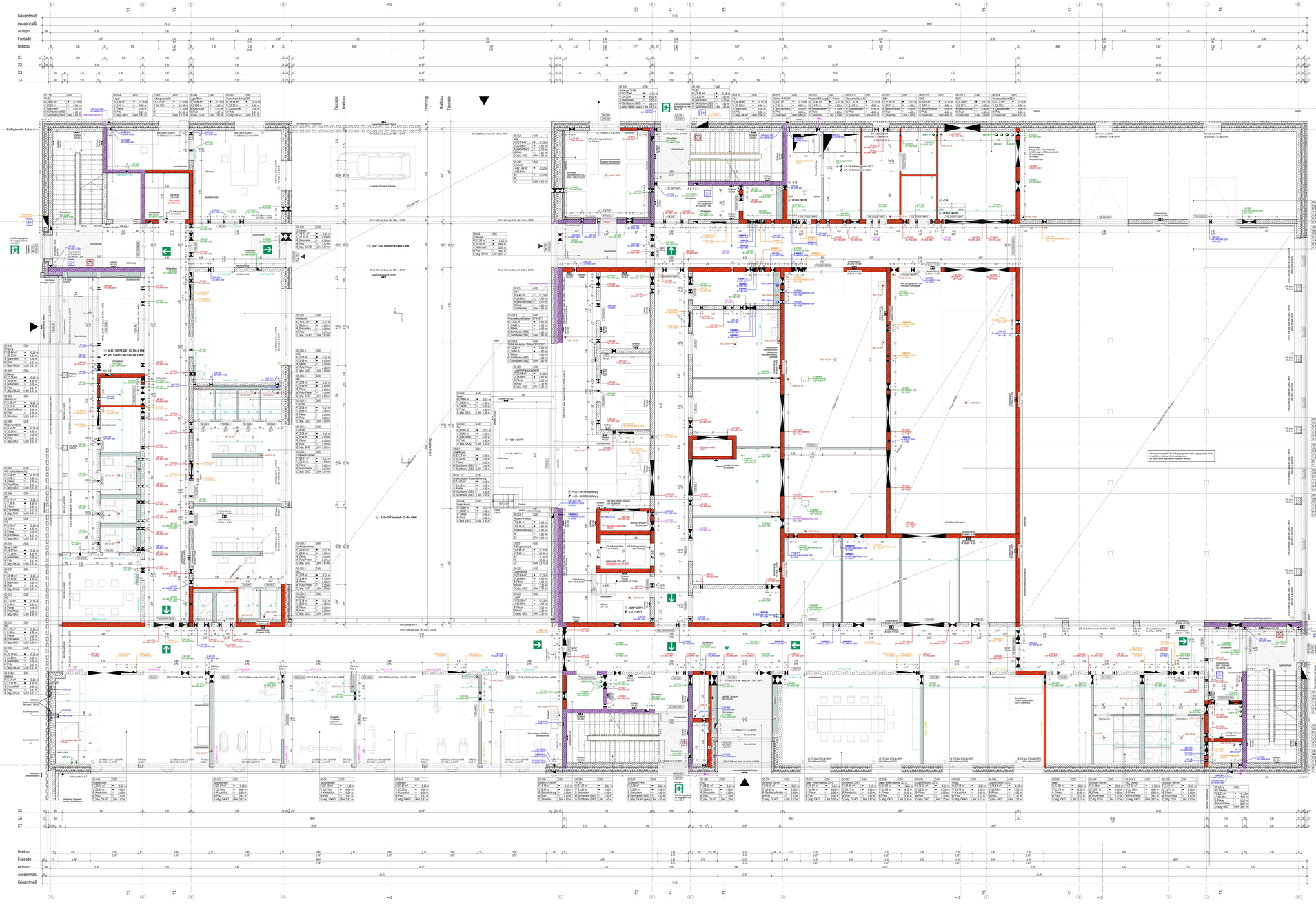

Legende Brandschutz

- Notausgang mit Freie (Tür)
- Flucht- und Rettungsweg
- Öffnung zur Rauchableitung
- Bedienstelle Rauchableitung
- Schließanlage/Hauptschlüssel "Ersticken"
- Empfehlenswerte trockene Steigleitung

Legende

Höhensatz OKFFB EG = 0,00

	Höhenkote Ausbau		Mauerwerk		F 30 feuerhemmende Wand
	Höhenkote Rohbau		Bewehrter Beton/Stahlbeton		F 90 hochfeuerhemmende Wand
	Höhenkote Rohbau + Ausbau		Unbewehrter Beton		F 90 feuerbeständige Wand
	Höhenkote Ausbau		Fertigteil		EBW Bauteil in Bauart einer Brandwand
	Höhenkote Rohbau		Isokorb		BW Brandwand
	Höhenkote Rohbau + Ausbau	OK FFB	Oberkante Fertigfußboden		T 30 Feuerschutzabschluss Feuerwiderstandsklasse T 30 (DIN 4102-5)
WD	Wandaufbruch	OK RFB	Oberkante Rohfußboden		T 90 Feuerschutzabschluss Feuerwiderstandsklasse T 90 (DIN 4102-5)
BD	Bodenaufbruch/Schacht	OK BP	Oberkante Bodenplatte		
DD	Deckenaufbruch	OK RD	Oberkante Decke Rohbau		
UZD	Unterzugaufbruch	UK RD	Unterkante Decke Rohbau	RS	Rauchschutztür, selbstschließend (DIN 18095)
FD	Fundamentaufbruch	BRH	Brüstungshöhe ü. OKFFB		
WS	Wandschlitz	VK	Vorderkante	DS	dichtschließende Tür, einseitige Dichtung
WA	Wandabsperrung	RK	Rückenkante		
BAS	Bodenabsperrung	UV	Unterverdübel	FS	Fahrtschachtür gem. DIN 4102-5, DIN 18090 EC-ABH, DIN EN 81-58
DAS	Deckenabsperrung	HLS	Heizung / Lüftung / Sanitär		
WA + DD		E	Elektro	G30	Feuerschutzverglasung 30 Min
WA + DD		Sonstiges		RWA	Rauch- und Wärmeabzug
KB	Kernbohrung - Wände		Wände - Decken Bestand		
KB	Kernbohrung - Boden		Neu		Erster Fluchtweg
	Änderungen aktueller Index		Abbruch		Zweiter Fluchtweg

Alle Maße sind vor Ort von den Auftragnehmern eigenverantwortlich zu prüfen.

Der Plan gilt nur in Verbindung mit den dazugehörigen Konstruktionsplänen u. sämtlichen Detailplänen des Architekten u. der Fachingenieure. Heizkörper u. Heizkreisverteiler nach Angabe der HLS-Planung. Elektroverteiler nach Angabe des Elektroplaners. Unstimmigkeiten sind vor Ausführung bei der Bauleitung und Planung zu klären. Maßen über Öffnungen, Türen über Sockelzonen und Durchbrüche sind vor der Ausführung von Haustechnikunternehmen genehmigen und den Projektplanern zu prüfen.

Sämtliche Höhenangaben beziehen sich, wenn nicht gesondert angegeben, auf OKFFB.

Anschlüsse von sichtbegrenzten Wänden zu Decken dürfen nicht nachträglich ausgeführt werden. Die Bodenplatten und Fundamente gegen Erdreich sind in Stahlbeton entsprechend der Vorschriften auszuführen. Arbeits- u. Dehnfugen zwischen den Stahlbetonteilen sind gegen eindringende Feuchtigkeit dauerhaft wasserdicht zu verbinden.

Fachplanung HLS	ifg Ingenieurbüro Ing. GmbH, Am Pfarrbacke 49-50, 38642 Pöalenstorf
Fachplanung E	Adi Elektroplanung, Heisinger Str. 22, 87437 Kempten
Fachplanung Sicht	Mayer-Vorfelder und Dinkelacker GmbH u. Co. KG, Wettbachstraße 18, 71083 Sindelfingen

Planversand Plan Nr. 5300

E = digitaler Form, p = Papierform

Index	Versand		Bauherr	Bb Hochbauamt	Bb Tiefbauamt	MVD	Nachtragsamt	Amt 67	Amt 62	Amt 74/47	Amt 74/47 Grünl	ZFM	Fa. Mannschaft	
IA	20.11.2024	p												
IA	24.01.2025	d	d	d	d	d	d	d	d	d				
IA	22.04.2025	d	d	d	d	d	d	d	d	d				
IA	06.06.2025	d	d	d	d	d	d	d	d	d				
IA	29.08.2025	d	d	d	d	d	d	d	d	d				
b	02.09.2025	d	d	d	d	d	d	d	d	d		4/p		
a	11.11.2025	d	d	d	d	d	d	d	d	d				
b	18.12.2025	d	d	d	d	d	d	d	d	d				

Indizes

Änderungen aktueller Index

Index	Datum	gez.	Änderung
c	27.03.2026	sa	Siehe Markierungen im Plan
b	18.12.2025	sa	Siehe Markierungen im Plan
a	11.11.2025	sa	Siehe Markierungen im Plan
IA	29.08.2025	sa	Siehe Markierungen im Plan
IA	06.06.2025	sa	Siehe Markierungen im Plan
IA	22.04.2025	sa	Siehe Markierungen im Plan
IA	24.01.2025	sa	Siehe Markierungen im Plan
IA	20.11.2024	sa	Planerstellung
0	02.09.2025	sa	Übergabe Ausführungsgenehmigungen Rohbau

Projekt

Neubau Aufnahme und Krisenintervention, Forensische Klinik ZfP

Zentrum für Psychiatrie (ZfP) Süd, Weißenau

Planungsstufe: Ausführungsplanung	Plan ID (Gewerk): A (ARCH)	Kurzbezeichnung: GR_5300_c
Planinhalt: Grundriss EG	Bauabschnitt Nr.: 2023-329	

Kürzel	Phase	Bauteil	Planart	Ebene	Planteil	Plan Nr.	Index	Plan-ID
ZFPW	5	-	GR	G00	-	5300	c	A_ZFPW_5_-_GR_G00_-_5300_c

Gezeichnet	Geprüft	Massstab	Erstellt am	Geändert am
sa	ts	1:50	20.11.2024	27.03.2026

Architekt:
hjp architekten PGmbB
Weingartstraße 9c
87600 Kaufbeuren
info@hjp-architekten.com

+49 831 405180-0
+49 831 405180-29
www.hjp-architekten.com

hjparchitekten
Partnerschaftsgesellschaft mbB

Bauherr:
Zentrum für Psychiatrie Süd
Weingartstraße Str. 2
88214 Ravensburg
Ermaletrasse

+49 751 7601-0
+49 751 7601-2413
www.zfp-web.de

zfp Südwürttemberg

Alle Türhöhen in der Bemaßung sind ab OKFFB.

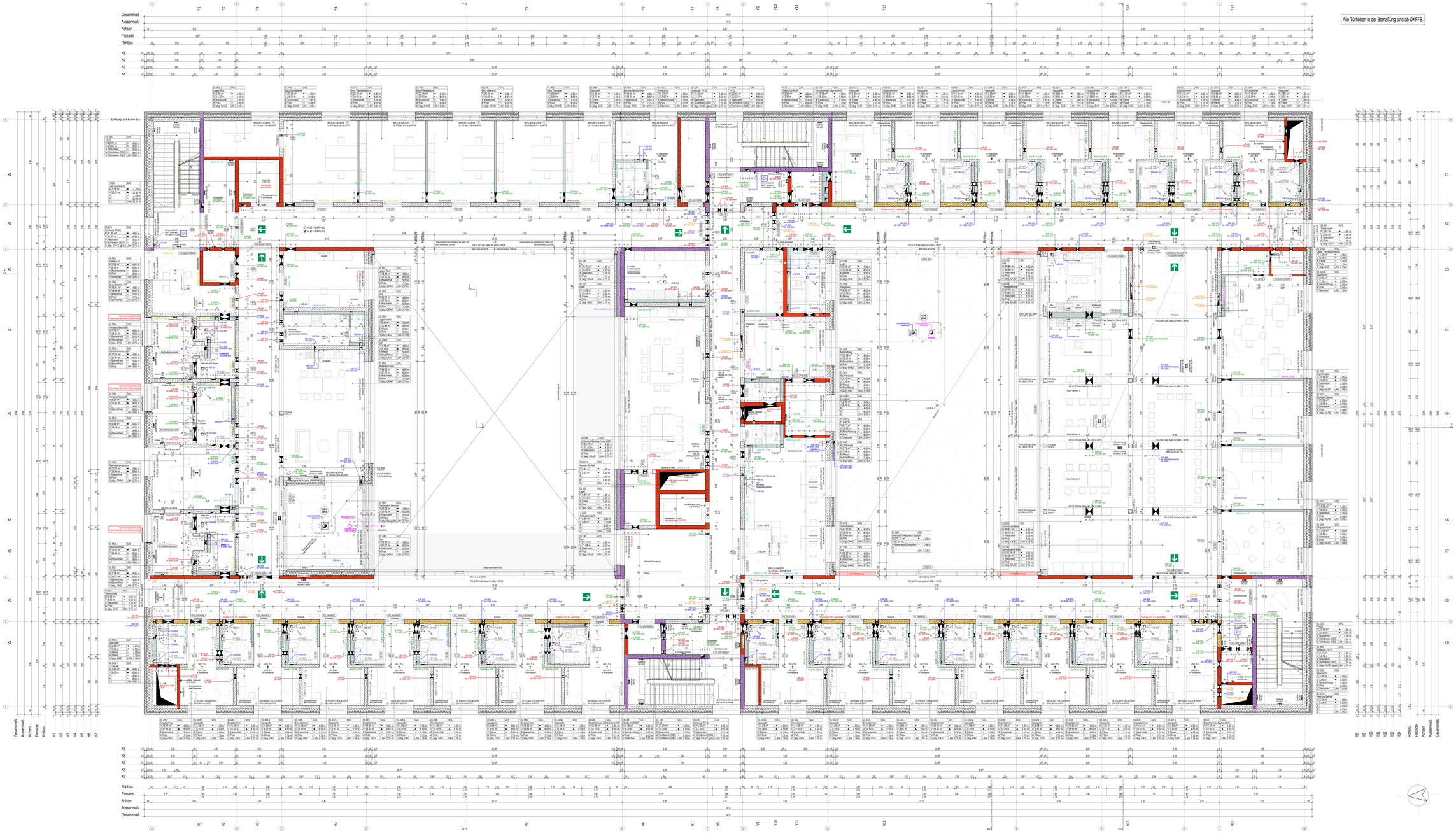

Legende Brandschutz

Notausgang im Freie (Tür)	Öffnung zur Rauchableitung	Schlauchanschlussventil "trockene"
Flucht- und Rettungsweg	Bedienende Rauchableitung	Einspeisestelle trockene Steigleitung

Legende

Höhensatz DIN18 01.+ 0.00

Höhenkote Ausbau	Mauerwerk		F 30 feuerhemmende Wand
Höhenkote Rohbau	Bewehrter Beton/Stahlbeton		F 90 hochfeuerhemmende Wand
Höhenkote Rohbau + Ausbau	Unbewehrter Beton		F 90 feuerbeständige Wand
Höhenkote Aufbau	Fertigteil		EBW Bau-/ Leuchtmittel Bestückung
Höhenkote Rohbau	Schotterbett		BM Brandwand
Höhenkote Rohbau + Aufbau	DA FFB	Oberkante Fertigfußboden	T 30 Feuerschutztür/Rauchschutztür, Feuerwiderstandsklasse T 30 DIN 4102-5
WD Wandaussbruch	OK RFB	Oberkante Rohfußboden	
BD Bodenaussbruch/Schacht	OK BF	Oberkante Bodenplatte	T 90 Feuerschutztür/Rauchschutztür, Feuerwiderstandsklasse T 90 DIN 4102-5
DD Deckenaussbruch	OK RD	Oberkante Decke Rohbau	
UZD Unterzugsaussbruch	UK RD	Unterkante Decke Rohbau	RS Rauchschutztür, wellenschlossdicht DIN 18095
FD Fundamentaussbruch	BRH	Brüstungshöhe ü. OKFFB	
WS Wandschlitz	VK	Vorderkante	DS dichtschließende Tür, einseitige Dichtung
WA Wandausspartung	RK	Regenfallrohr	
BAS Bodenausspartung	UV	Unterverteiler	FS Fahrtschachttür gem. DIN 4102-5, DIN 18090 B3, dam DIN EN 81-58
DAS Deckenausspartung	HLS	Heizung / Lüftung / Sanitär	
WA + DD	E	Elektro	G30 Feuerschutzverglasung 30 Min
WA + DD	Bestand		RWA Rauch- und Wärmeabzug
KB Kernbohrung - Wände		Wände / Decken Bestand	
KB Kernbohrung - Boden		Neu	Erster Fluchtweg
Änderungen aktueller Index		Abbruch	Zweiter Fluchtweg

Alle Maße sind vor Ort von den Auftragnehmern eigenverantwortlich zu prüfen.

Der Plan gilt nur in Verbindung mit den zugehörigen Grundrissplänen, sämtlichen Detailplänen des Architekten und der Fachingenieure Heizkörper u. Heizkreisverteiler nach Angabe der HLS-Planung. Elektroverteiler nach Angabe der Elektroplaners. Unstimmigkeiten sind vor Ausführung mit der Bauleitung zu klären. Alle Maßnahmen unter Berücksichtigen der Statik und Deckenhöhe sind vor der Ausführung mit der Bauleitung unbedingt gemeinsam mit den Projektplanern zu prüfen.

Sämtliche Höhenangaben beziehen sich, wenn nicht gesondert angegeben, auf OKFFB.

Anschlüsse von nichtragenden Wänden zu Decken dürfen nicht nutzfunktionell ausgeführt werden. Die Bodenplatten und Fundamente gegen Erdreich sind in Stahlbeton entsprechend der Vorschriften auszuführen. Arbeits- u. Dehnfugen zwischen den Stahlbetonteilen sind gegen eindringende Feuchtigkeit dauerhaft wasserdicht zu verfüllen.

Fachplanung HLS:	Ibg Ingenieurbüro Ing. GmbH, Am Pfarrbacha 49-50, 88630 Pfullendorf
Fachplanung E:	Abt Elektroplanung, Heisinger Str. 22, 87437 Kempten
Fachplanung Sicht:	Mayer-Vorfelder und Dinkelacker GmbH u. Co. KG, Wettbachstraße 18, 71083 Sindelfingen

Planversand Plan Nr. 5301

E = digitale Form, p = Papierform

Index	Versand	Datum	Bauherr	Bg Ingenieurbüro	Bg Ingenieurbüro	MVD	Mayer Vorfelder und Dinkelacker	Mahl + AG	Mahl + AG	Fachr. Tragwerk Conzett	Fachr. Tragwerk Conzett	ZKM	Fa. Mannschaft	Elbe
VA	20.11.2024		d	d	d	d	d	d	d	d				
VA	24.01.2025		d	d	d	d	d	d	d	d				
VA	07.05.2025		d	d	d	d	d	d	d	d				
VA	13.06.2025		d	d	d	d	d	d	d	d				
VA	29.08.2025		d	d	d	d	d	d	d	d				
0	02.09.2025		d	d	d	d	d	d	d	d		d,p		
a	25.11.2025		d	d	d	d	d	d	d	d				
b	18.12.2025		d	d	d	d	d	d	d	d				

Indizes

Änderungen aktueller Index

Index	Datum	gez.	Änderung
c	27.03.2026	sta	Siehe Markierungen im Plan
b	18.12.2025	sta	Siehe Markierungen im Plan
a	25.11.2025	sta	Siehe Markierungen im Plan
VA	29.08.2025	sta	Siehe Markierungen im Plan
VA	13.06.2025	sta	Siehe Markierungen im Plan
VA	07.05.2025	sta	Siehe Markierungen im Plan
VA	24.01.2025	sta	Siehe Markierungen im Plan
VA	20.11.2024	sta	Planerstellung
0	02.09.2025	sta	Übergabe Ausführungsgeschnungen Rohbau

Projekt

Neubau Aufnahme und Krisenintervention, Forensische Klinik ZfP

Zentrum für Psychiatrie (ZfP) Süd, Weißenau

Planungsstufe: Ausführungsplanung	Plan-ID (Generiert): A (ARCH)	Dokumentnummer: GR_5301_c
Planinhalt: Grundriss 1.OG	Dokumentnummer Nr: 2023-529	

Kontrakt	Phase	Bauteil	Planart	Ebene	Planteil	Plan Nr.	Index	Plan-ID
ZFPW	5	-	GR	G01	-	5301	c	A_ZFPW_5_-_GR_G01_-_5301_c

Gezeichnet	Geprüft	Massstab	Erstellt am	Geändert am	Gedruckt am
Sa	ts	1:50	1100 / 2100	20.11.2024	27.03.2026

Architekten
hjp architekten PGmbB
Weißenauer Straße 9c
88480 Winterlingen
info@hjp-architekten.com

+49 931 405538-0
+49 931 405538-29
www.hjp-architekten.com

hjparchitekten
Partnerschaftsgesellschaft mbB

Bauherr
Zentrum für Psychiatrie Süd
Weißenauer Str. 2
88214 Ravensburg
Ermäßbrosse

+49 751 7601-5
+49 751 7601-2413
www.zfp-web.de

zfp Südwürttemberg

Alle Türhöhen in der Bemaßung sind ab OKFFB.

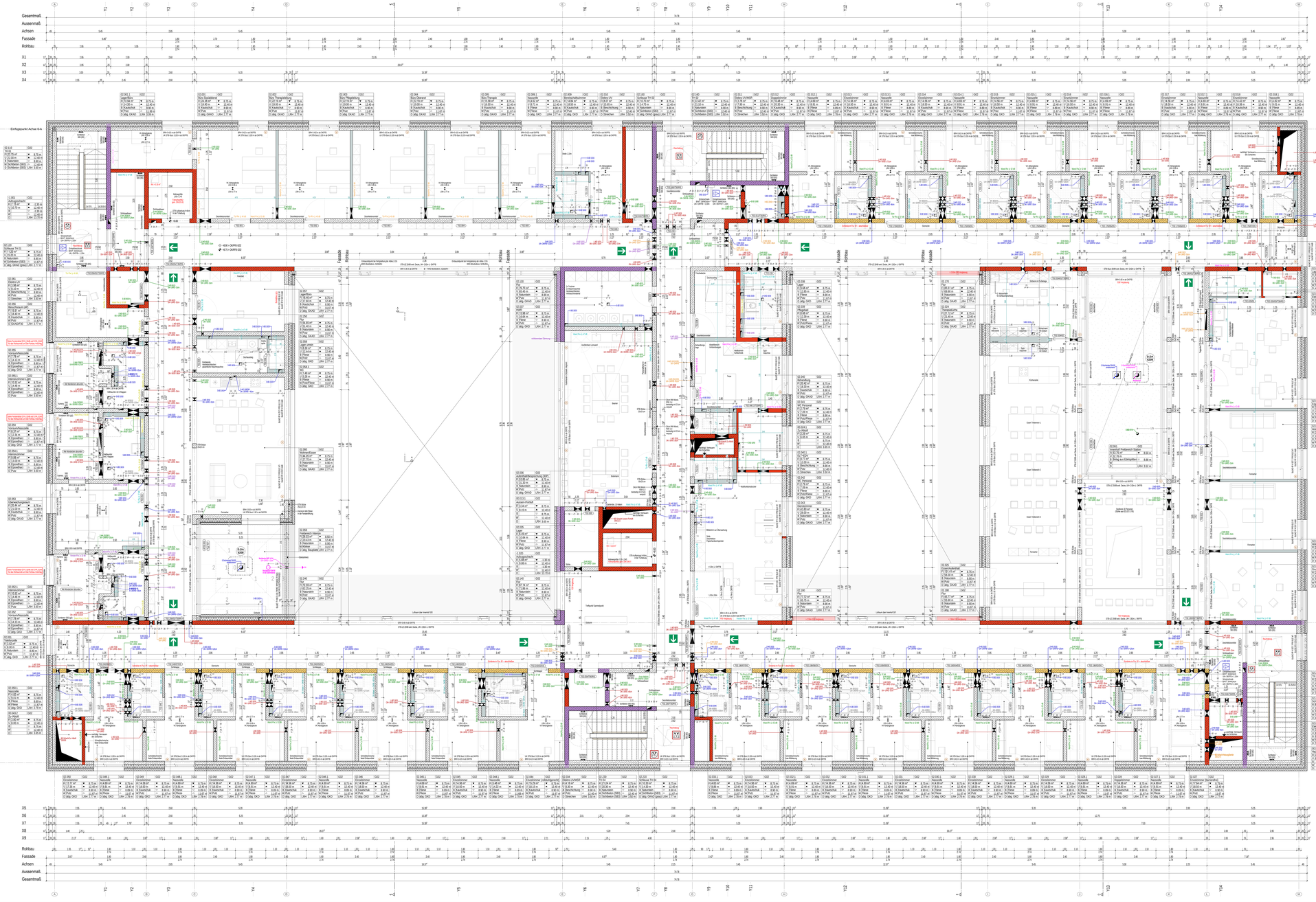

Legende Brandschutz

- Notausgang im Freie (Tür)
- Flucht- und Rettungsweg
- Öffnung zur Rauchableitung
- Bedienende Rauchableitung
- Schlauchanschlussventil "trocken"
- Empfehlenswerte trockene Steigleitung

Legende

Höhenlage OKFFB 0.0 = 0.00

Hölzerne Auslauf	Mauwerk	F 30 feuerhemmende Wand	
Hölzerne Rollau	Bewehrter Beton/Stahlbeton	F 90 hochfeuerhemmende Wand	
Hölzerne Rollau + Auslauf	Unbewehrter Beton	F 90 feuerbeständige Wand	
Hölzerne Auslauf	Fertigteil	BM Bau-/ und Brandwand	
Hölzerne Rollau	Isolierte	BM Brandwand	
Hölzerne Rollau + Auslauf	OK FFB	Oberkante Fertigfußboden	T 30 Feuerschutztür/Rauchschutztür, Feuerwiderstandsklasse T 30 (DIN 4102-5)
WD Wandausschnitt	OK RFB	Oberkante Rohfußboden	
BD Bodenausschnitt/Schacht	OK SP	Oberkante Bodenplatte	T 90 Feuerschutztür/Rauchschutztür, Feuerwiderstandsklasse T 90 (DIN 4102-5)
DD Deckenausschnitt	OK RD	Oberkante Dache Rohbau	
UDD Unterdeckenausschnitt	UK RD	Unterkante Dache Rohbau	RS Rauchschutztür, selbstschließend (DIN 18095)
FD Fundamentdurchbruch	BRH	Brüstungshöhe ü. OKFFB	
WS Wandschlitz	VK	Vorderkante	DS dichtschließende Tür, einseitige Dichtung
WA Wandausspartung	RK	Regenfallrohr	
BAS Bodenausspartung	UV	Untenverteiler	FS Fahrtauschlüssel gem. DIN 14925 & DIN 18240 EC-Mark DIN EN 60317
DAS Deckenausspartung	HLS	Heizung / Lüftung / Sanitär	
WA + DD	E	Elektro	G30 Feuerschutzverglasung 30 Min.
WA + DD	Bestand		RWA Rauch- und Wärmeabzug
KB Kernbohrung - Wände	Wände / Decken Bestand		
KB Kernbohrung - Boden	Neu		Erster Fluchtweg
Änderungen aktueller Index	Abbruch		Zweiter Fluchtweg

Alle Maße sind vor Ort von den Ausführungsfirmen eigenverantwortlich zu prüfen.

Der Plan gilt nur in Verbindung mit den dazugehörigen Grundplänen, sämtlichen Detailplänen des Architekten, der Fachingenieure, Heizlastpläne, Heizkostenverteiler nach Angabe der HLS-Planung, Elektroverteiler nach Angabe des Elektroplaners, Umstellungsplänen und Angaben der Sachverständigen. Die Angaben der Fachingenieure, insbesondere über Schlitze und Durchbrüche sind vor der Ausführung mit Hilfe der ausführenden gemeinsam mit den Fachplanern zu prüfen.

Sämtliche Höhenangaben beziehen sich, wenn nicht gesondert angegeben, auf OKFFB.

Anschlüsse von sichtbegrenzten Rillenen zu Decken dürfen nicht nachträglich ausgeführt werden. Die Bodenplatten und Fundamente gegen Erdreich sind in Stahlbeton entsprechend der Vorschriften auszuführen. Arbeits- u. Dehnfugen zwischen den Stahlbetonteilen sind gegen eindringende Feuchtigkeit dauerhaft wasserdicht zu verbinden.

Fachplanung HLS:	Ibg Ingenieurbüro Ing. GmbH, Am Pfarrbacke 49-50, 38642 Goslar
Fachplanung E:	Abt Gebäudetechnik, Heisinger Str. 22, 87437 Kempten
Fachplanung Gutachten:	Mayer-Vorfelder und Dinkelacker GmbH u. Co. KG, Wettbachstraße 18, 71083 Sindelfingen

Planversand Plan Nr. S302

E = digitale Form, p = Papierform

Index	Versand	Datum	Bauherr	Bb Immobilien Management	Hochbauamt	MVD	Stadtgrün und Wasser	Amt 67	Amt 42	Amt 51	Amt 70	Amt 70 Fachstelle Grünflächen	ZFM	Fa. Mannsfeldt	
IVA	20.11.2024		e	e	e	e	e	e	e	e	e				
IVA	24.01.2025		e	e	e	e	e	e	e	e	e				
IVA	13.05.2025		e	e	e	e	e	e	e	e	e				
IVA	17.06.2025		e	e	e	e	e	e	e	e	e				
IVA	29.08.2025		e	e	e	e	e	e	e	e	e				
0	02.09.2025		e	e	e	e	e	e	e	e	e		e/p		
0	25.11.2025		e	e	e	e	e	e	e	e	e				
b	18.12.2025		e	e	e	e	e	e	e	e	e				

Indizes

Änderungen aktueller Index

Index	Datum	geändert	Änderung
c	27.03.2026	sa	Siehe Markierungen im Plan
b	18.12.2025	sa	Siehe Markierungen im Plan
a	25.11.2025	sa	Siehe Markierungen im Plan
IVA	29.08.2025	sa	Siehe Markierungen im Plan
IVA	17.06.2025	sa	Siehe Markierungen im Plan
IVA	13.05.2025	sa	Siehe Markierungen im Plan
IVA	24.01.2025	sa	Siehe Markierungen im Plan
IVA	20.11.2024	sa	Planerstellung
0	02.09.2025	sa	Übergabe Ausführungsgenehmigungen Rohbau

Projekt

Neubau Aufnahme und Krisenintervention, Forensische Klinik ZfP

Zentrum für Psychiatrie (ZfP) Süd, Weißenau

Planungsstufe: Ausführungsplanung	Plan ID (Zeichnen): A (ARCH)	Kürzel: GR_S302_c
Planinhalt: Grundriss 2.OG	Dokumentnummer Nr.: 2023-329	

Kürzel	Phase	Bauteil	Planart	Ebene	Planteil	Plan Nr.	Index	Plan-ID
ZFPW	5	-	GR	G02	-	S302	c	A_ZFPW_5_-_GR_G02_-_S302_c

Gezeichnet	Geprüft	Massstab	Erstellt am	Geändert am
sa	ts	1:50	20.11.2024	27.03.2026

Architekten
hjp architekten PGmbB
Weingartstraße 9c
87600 Kaufbeuren
info@hjp-architekten.com

+49 931 405530-0
+49 931 405530-29
www.hjp-architekten.com

hjparchitekten
Partnerschaftsgesellschaft mbB

Bauherr
Zentrum für Psychiatrie Süd
Weingartstraße Str. 2
88214 Ravensburg
Ermäßbrosse

+49 751 7601-5
+49 751 7601-2413
www.zfp-web.de

zfp Südwürttemberg

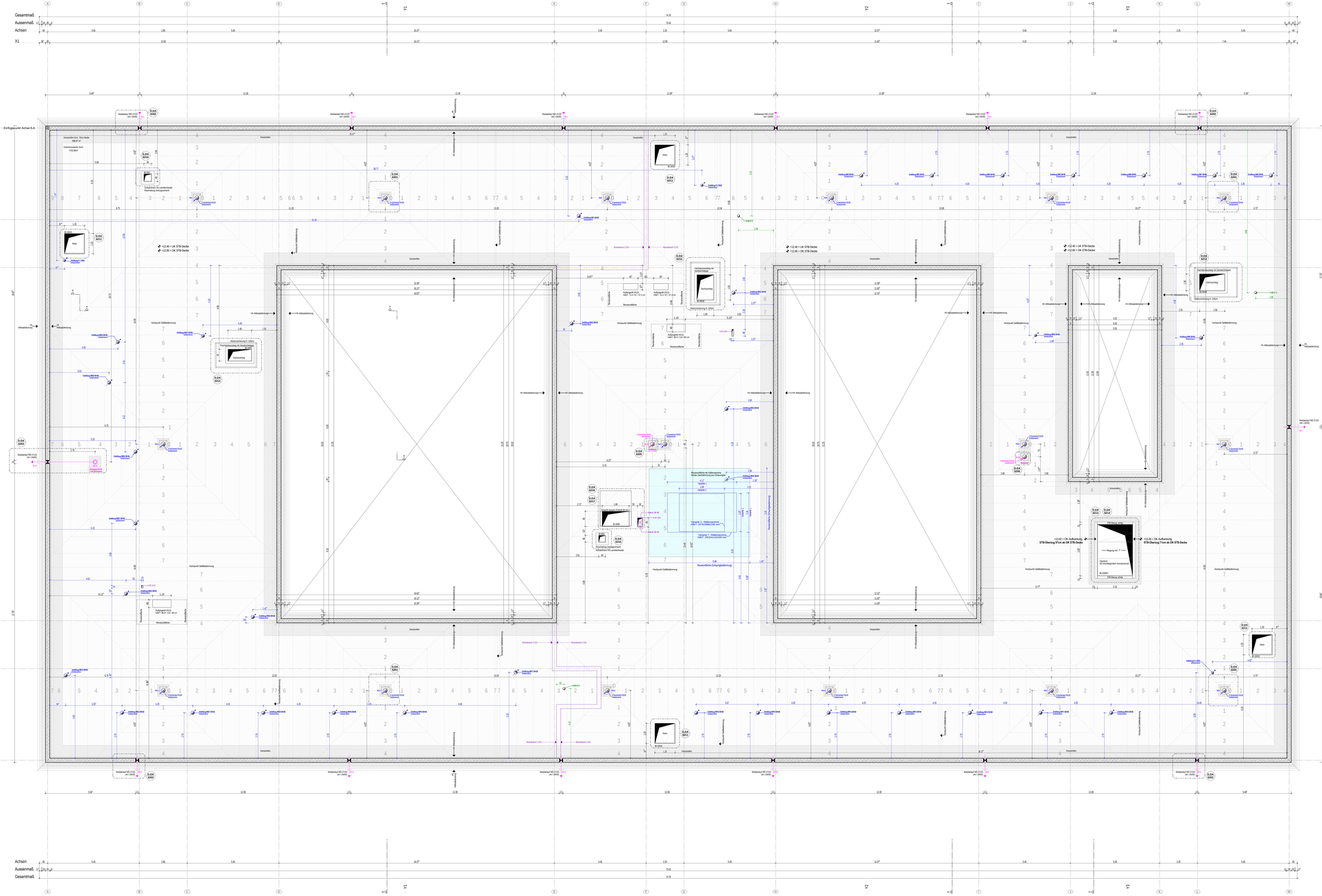
Gesamtmaß
Aussenmaß
Achsen
X1
Y1
Einflegeunit Achse 6-A
+12.40 = UK STB-Decke
+12.65 = OK STB-Decke
Hochpunkt Geländeoberkante
VK-Abluftabführung
Kiesstreifen
Brandwand 2.OG
Rauchschutzdruckanlage
Notstromnetz NS 2+1/3 (an UAH)
Leitung DN/OD 50/63
Leitung DN/OD 20/26
Leitung DN/OD 32/40
Leitung DN/OD 40/50
Leitung DN/OD 63/75
Leitung DN/OD 90/110
Leitung DN/OD 110/125
Leitung DN/OD 160/180
Leitung DN/OD 200/225
Leitung DN/OD 250/280
Leitung DN/OD 315/355
Leitung DN/OD 400/450
Leitung DN/OD 500/560
Leitung DN/OD 630/710
Leitung DN/OD 800/900
Leitung DN/OD 1000/1100
Leitung DN/OD 1200/1300
Leitung DN/OD 1400/1500
Leitung DN/OD 1600/1700
Leitung DN/OD 1800/1900
Leitung DN/OD 2000/2100
Leitung DN/OD 2200/2300
Leitung DN/OD 2400/2500
Leitung DN/OD 2600/2700
Leitung DN/OD 2800/2900
Leitung DN/OD 3000/3100
Leitung DN/OD 3200/3300
Leitung DN/OD

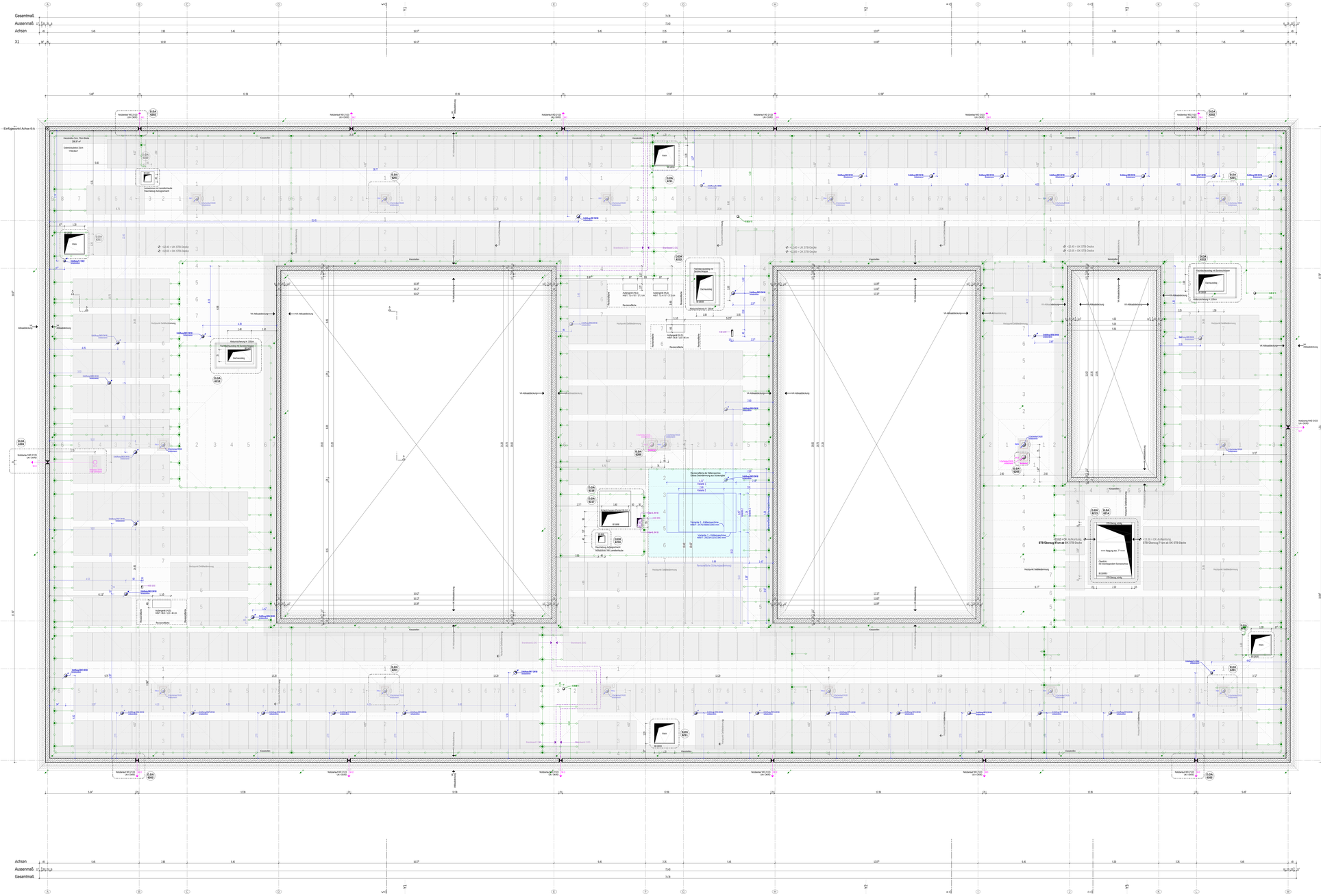
Gesamtmaß
Aussenmaß
Achsen
X1
Einflugsgerät Achse 6-A
Dachaufsicht PV
Dachaufsicht
Dachaufsicht Fl. 1.Obg.
Dachaufsicht Fl. 2.Obg.
Dachaufsicht Fl. 3.Obg.
Dachaufsicht Fl. 4.Obg.
Dachaufsicht Fl. 5.Obg.
Dachaufsicht Fl. 6.Obg.
Dachaufsicht Fl. 7.Obg.
Dachaufsicht Fl. 8.Obg.
Dachaufsicht Fl. 9.Obg.
Dachaufsicht Fl. 10.Obg.
Dachaufsicht Fl. 11.Obg.
Dachaufsicht Fl. 12.Obg.
Dachaufsicht Fl. 13.Obg.
Dachaufsicht Fl.